

1. pielikums
Ministru kabineta
2014. gada 16. septembra
noteikumiem Nr. 551

Kuldīgas novada pašvaldības būvvaldei

Paskaidrojuma raksts

Būvniecības ierosinātājs (pasūtītājs) PII "Bitīte – attīstības centrs"
(fiziskās personas vārds, uzvārds vai juridiskās personas nosaukums)

Reg. Nr. 90001478919

(fiziskās personas kods vai juridiskās personas reģistrācijas numurs)

Parka iela 22, Kuldīga, Kuldīgas novads, LV-3301

(dzīvesvieta vai juridiskā adrese, tālruņa numurs)

(elektroniskā pasta adrese)

Lūdzu izskatīt iesniegumu Celīņu seguma remonts, nomaiņa un rotaļu rīku novietošana
(inženierbūves nosaukums)

būvniecībai/nojaukšanai.

I. Ieceres dokumentācija

1. Būvniecības veids (vajadzīgo atzīmēt):

- | | | |
|---|--|---------------------------------------|
| <input type="checkbox"/> jauna būvniecība | <input checked="" type="checkbox"/> ierīkošana | <input type="checkbox"/> nojaukšana |
| <input checked="" type="checkbox"/> novietošana | <input type="checkbox"/> pārbūve | <input type="checkbox"/> restaurācija |

2. Ziņas par būvniecības ieceres objektu:

1) inženierbūves grupa pirmā
(atbilstoši vispārīgajiem būvnoteikumiem)

2) inženierbūves paredzētais/esošais lietošanas veids (kods) 2011201 – Ielas un ceļi
(atbilstoši būvju klasifikācijai)

3) inženierbūves apbūves laukums (neattiecas uz līnijveida inženierbūvi) (m²) 567,3

4) inženierbūves augstums (neattiecas uz līnijveida inženierbūvi) (m) _____

5) līnijveida inženierbūves garums (m) _____

6) inženierbūves kadastra apzīmējums (esošām) _____

7) nojaukšanas metode (nojaukšanas gadījumā) Roku darbs

8) būvniecībā radīto atkritumu apsaimniekošana (nojaukšanas gadījumā) Saskaņā ar atkritumu apsaimniekošanas līgumu

9) būvniecībā radīto atkritumu apjoms (nojaukšanas gadījumā) 280t

10) būvniecībā radīto atkritumu pārstrādes un apglabāšanas vieta (nojaukšanas gadījumā) Saskaņā ar atkritumu apsaimniekošanas līgumu

11) teritorijas sakārtošanas veids (nojaukšanas gadījumā) Saskaņā ar skici

12) inženierbūves īpašnieks vai, ja tāda nav, tiesiskais valdītājs vai lietotājs

PII "Bitīte – attīstības centrs", reģ. Nr. 90001478919

(fiziskās personas vārds, uzvārds, personas kods vai juridiskās personas nosaukums, reģistrācijas numurs)

KULDĪGAS NOVADA PAŠVALDĪBA
ATTĪSTĪBAS PĀRVALDE
SANĒMIS

2014. g. 24. 11.
Lietas Nr. 2622/08-20

3. Ziņas par skarto nekustamo īpašumu:

1) nekustamā īpašuma kadastra numurs 62010080202

2) zemes vienības vai būves adrese Parka iela 22, Kuldīga, Kuldīgas novads, LV-3301

3) zemes vienības kadastra apzīmējums 62010080202

4) ja būvniecība paredzēta mežā (ja netiek plānota nojaukšana):

a) meža kvartāla numurs _____

b) meža nogabala numurs _____

c) atmežojamā platība sadalījumā pa meža nogabaliem _____

5) nekustamā īpašuma īpašnieks vai, ja tāda nav, tiesiskais valdītājs vai lietotājs

PII "Biūte – attīstības centrs", reģ. Nr. 90001478919

(fiziskās personas vārds, uzvārds, personas kods vai juridiskās personas nosaukums, reģistrācijas numurs)

4. Ziņas par būvniecības finansējuma avotu:

privātie līdzekļi

publisko tiesību juridiskās personas līdzekļi

Eiropas Savienības politiku instrumentu līdzekļi

citi ārvalstu finanšu palīdzības līdzekļi

5. Pilnvarotā persona

Līga Megne, PII "Biūte – attīstības centrs", reģ. Nr. 90001478919, Parka iela 22, Kuldīga, Kuldīgas novads, LV-3301

(fiziskās personas vārds, uzvārds, personas kods, dzīvesvieta, tālruņa numurs,

elektroniskā pasta adrese vai juridiskās personas nosaukums, reģistrācijas numurs, juridiskā adrese, tālruņa numurs)

Juridiskās personas norādītā kontaktpersona Līga Megne, tālr. 29337872

(vārds, uzvārds, personas kods, tālruņa numurs, elektroniskā pasta adrese)

6. Būvprojekta izstrādātājs Līga Megne

(fiziskās personas vārds, uzvārds, personas kods, sertifikāta numurs vai

juridiskās personas nosaukums, reģistrācijas numurs, būvkomersanta reģistrācijas apliecības numurs)

7. Būvspeciālists(-i) _____

(vārds, uzvārds, sertifikāta numurs)

8. Būvprojekta izstrādātāja un būvspeciālista(-u) apliecinājumi:

Risinājumi atbilst paredzētajam lietošanas veidam, normatīvajiem aktiem, vietējās pašvaldības saistošajiem noteikumiem, saņemtajiem tehniskajiem vai īpašajiem noteikumiem un neietekmēs citas būves vai tās daļas konstrukciju noturību, inženiertīklu funkcionēšanu. Trešo personu īpašuma tiesības ir ievērotas.

Būvprojekta izstrādātājs Līga Megne

(paraksts*)

(datums)

Būvspeciālists(-i) _____

(paraksts*)

(datums)

9. Būvniecības ierosinātāja (pasūtītāja) apliecinājumi un paraksti:

1) Apliecinu, ka pievienotie īpašuma tiesību apliecinājuma dokumenti (kopijas) ir autentiski, patiesi un pilnīgi, attiecībā uz objektu nav nekādu apgrūtinājumu, aizliegumu vai strīdu. Apņemos īstenot inženierbūves ierīkošanu, nojaukšanu, novietošanu vai pārbūvi (vajadzīgo pasvītrot) atbilstoši izstrādātajai ieceres dokumentācijai.

Būvniecības ierosinātājs (pasūtītājs) Līga Megne

(vārds, uzvārds, paraksts*)

(datums)

2) Apliecinu robežzīmju esību apvidū.

Būvniecības ierosinātājs (pasūtītājs) Līga Megne

(vārds, uzvārds, paraksts*)

(datums)

10. Pielikumā – iesniegtie dokumenti (atbilstoši situācijai, vajadzīgo atzīmēt):

 Īpašuma, valdījuma vai lietojuma tiesības apliecinājoši dokumenti uz 2 lp. Tehniskie vai īpašie noteikumi uz ___ lp. Paredzētās būvdarbu veikšanas vietas fotofiksācijas uz ___ lp. Grafiskie dokumenti ar inženierbūves vizuālo risinājumu (neattiecas uz inženierbūves nojaukšanu) uz 4 lp. Derīgs zemes gabala topogrāfiskais plāns vai instrumentāli uzmērīts zemes robežu plāns uz 1 lp. Novietojuma plāns atbilstošā mērogā, kurā norādīts paredzētās inženierbūves novietojums zemes gabalā un tās ārējie izmēri, uz derīga topogrāfiskā plāna pilsētās un ciemos, bet ārpus pilsētām un ciemiem uz instrumentāli uzmērīta zemes robeža plāna (neattiecas uz inženierbūves nojaukšanu) uz 1 lp. Ražotāja izstrādāta tehniskā dokumentācija (attiecībā uz gatavas inženierbūves novietošanu) uz ___ lp. Saskaņojumi ar zemes gabala īpašnieku (ja būvniecības ierosinātājs (pasūtītājs) nav zemes gabala īpašnieks) un trešajām personām uz 1 lp. Ja būvniecība paredzēta mežā, – zemes plāns ar iezīmētām būvniecībai paredzētās atmežojamās meža zemes robežām un atmežojamās meža zemes skice, kas sagatavota atbilstoši normatīvajiem aktiem par koku ciršanu mežā, uz ___ lp. Citu personu atļaujas vai saskaņojumi uz ___ lp. Dokumenti normatīvajos aktos noteiktajos gadījumos uz ___ lp. Būvniecības ierosinātāja (pasūtītāja) pilnvara (ja iesniegumu iesniedz pilnvarota persona) uz ___ lp. Citi dokumenti _____ uz ___ lp.**Aizpilda būvvalde**11. Teritorijas plānojumā (lokālplānojumā, detālplānojumā) paredzētā galvenā izmantošana (papildizmantošana) (ja netiek plānota nojaukšana) PUBLISKAJĀ APVIDU TER. P

12. Būvvaldes atzīme par būvniecības ieceres akceptu

Būvvaldes atbildīgā amatpersona _____

KULDĪGAS NOVADA PAŠVALDĪBA (amats)
Būvniecības nodaļas arhitekts

(vārds, uzvārds, paraksts*)

AKCEPTĒTS nr. 5220 15. g. 24. NOVEMBRS

Kuldīgas novada būvniecības komiteja

13. Ieceres īstenošanas termiņš 2017. 11. 24.

(datums)

PĪKĀRŠ: RĪTUVA EKSPERTĪBU
BŪVĪNĪTĀJUS DROŠĪBA
KONTROLĪSTS

14. Atzīme par būvdarbu uzsākšanas nosacījumu izpildi _____

(datums)

Būvdarbu veicējs/būvētājs _____

(fiziskās personas vārds, uzvārds, personas kods,

dzīvesvieta, tālruņa numurs vai juridiskās personas nosaukums, reģistrācijas numurs,

būvkomersanta apliecības reģistrācijas numurs, juridiskā adrese, tālruņa numurs)

Būvvaldes atbildīgā amatpersona _____
(amats)

(vārds, uzvārds, paraksts*) (datums)

15. Lēmums par atteikšanos akceptēt ieceri

Lēmuma numurs _____, datums _____

Būvvaldes atbildīgā amatpersona _____
(amats)

(vārds, uzvārds, paraksts*) (datums)

II. Būvdarbu pabeigšana

16. Informācija par būvdarbu pabeigšanu

Apliecinu, ka būvdarbi ir pabeigti, un iesniedzu (ierīkošanas, novietošanas vai pārbūves gadījumā):

- inženierbūves novietojuma izpildmērījuma plānu;
- aktuālu kadastrālās uzmērīšanas lietu (ja attiecīgā inženierbūve atbilstoši normatīvajiem aktiem tiek kadastrāli uzmērīta).

Apliecinu, ka būvdarbi ir pabeigti, teritorija ir sakārtota un visi būvniecībā radušies atkritumi ir apsaimniekoti atbilstoši normatīvajos aktos noteiktajām prasībām, un iesniedzu būvlaukuma izpildmērījuma plānu (nojaukšanas gadījumā).

Informēju, ka būvniecībā radīto atkritumu apsaimniekošanu veica

(atkritumu apsaimniekotāja nosaukums)

Būvniecības ierosinātājs (pasūtītājs) _____
(vārds, uzvārds, paraksts*) (datums)

17. Būvdarbu garantijas termiņš

Būvdarbu defektus, kas atklājušies _____ gadu laikā pēc inženierbūves pieņemšanas ekspluatācijā, būvdarbu veicējs novērsīs par saviem līdzekļiem.

18. Būvdarbu pārbaude

Objekts apsekots _____
(datums)

Konstatēts, ka būvdarbi ir/nav veikti (vajadzīgo pasvītrot) atbilstoši akceptētajai ieceres dokumentācijai.

19. Lēmums par konstatētajām atkāpēm no akceptētās būvniecības ieceres vai būvniecību reglamentējošajiem normatīvajiem aktiem

Lēmuma numurs _____, datums _____

Lēmuma izpildes termiņš _____
(datums)

Būvvaldes atbildīgā amatpersona _____
(amats)

(vārds, uzvārds, paraksts*) (datums)

20. Atzīme par būvdarbu pabeigšanu

Izdota izziņa par inženierbūves neesību (nojaukšanas gadījumā) (norādīt numuru un datumu)

Būvvaldes atbildīgā amatpersona _____
(amats)

(vārds, uzvārds, paraksts*)

(datums)

Piezīmes.

1. Pieaicinātos būvspeciālistus norāda 7. punktā, un tie paraksta 8. punktā ietverto apliecinājumu.

2. * Dokumenta rekvizītu "paraksts" neaizpilda, ja elektroniskais dokuments ir sagatavots atbilstoši normatīvajiem aktiem par elektronisko dokumentu noformēšanu.

3. Katru paskaidrojuma raksta daļu aizpilda atsevišķi – izstrādājot ieceres dokumentāciju un pabeidzot būvdarbus.

4. Paskaidrojuma raksta attiecīgās ailes paplašina, ja nepieciešams atspoguļot vairāk informācijas.

5. Ja vienlaikus ar inženierbūves būvniecību vai nojaukšanu īsteno citas pirmās grupas būves būvniecību vai nojaukšanu, paskaidrojuma rakstu papildina ar informāciju par attiecīgo citu būvējamo vai nojaucamo būvi un dokumentiem atbilstoši citiem speciālajiem būvnoteikumiem.

KULDĪGAS RAJONA TIESAS ZEMESGRĀMATU NODAĻA
 Kuldīgas pilsētas zemesgrāmatas nodaļējums Nr. 100000054614
 Kadastra numurs: 6201 008 0202
 Adrese: Parka iela 22, Kuldīga, Kuldīgas nov.

Ieraksta Nr.	I. daļa 1. iedaļa Nekustams īpašums, servitūti un reālīstas	Daļa	Platība, lielums
1.1.	Zemes gabals ar kadastra apzīmējumu 6201 008 0202.		31124 m ²
1.2.	Uz zemes gabala atrodas: nedzīvojamā ēka - bērnu dārzs (kadastra apzīmējums 6201 008 0202 001) un palīgēkas (kadastra apzīmējumi no 6201 008 0202 002 līdz 6201 008 0202 013). Žurn. Nr. 300000165501, lēmums 15.01.2002, tiesnese Dace Jansone		
2.1.	Nekustamā īpašuma sastāvs pēc atdalīšanas:		
2.2.	Zemes vienība (kadastra apzīmējums 62010080202).		29130 m ²
2.3.	Būve (kadastra apzīmējums 62010080202001).		
2.4.	Būve (kadastra apzīmējums 62010080202002).		
2.5.	Būve (kadastra apzīmējums 62010080202003).		
2.6.	Būve (kadastra apzīmējums 62010080202004).		
2.7.	Būve (kadastra apzīmējums 62010080202005).		
2.8.	Būve (kadastra apzīmējums 62010080202006).		
2.9.	Būve (kadastra apzīmējums 62010080202007).		
10.	Būve (kadastra apzīmējums 62010080202008).		
2.11.	Būve (kadastra apzīmējums 62010080202009).		
2.12.	Būve (kadastra apzīmējums 62010080202010).		
2.13.	Būve (kadastra apzīmējums 62010080202011).		
2.14.	Būve (kadastra apzīmējums 62010080202012).		
2.15.	Būve (kadastra apzīmējums 62010080202013). Žurn. Nr. 300003541606, lēmums 20.11.2013, tiesnese Odeta Turka		
Ieraksta Nr.	I. daļa 2. iedaļa No nekustama īpašuma atdalītie zemes gabali, servitūtu un reālīstas pārgrozījumi un dzēsumi	Daļa	Platība, lielums
1.1.	Atdalīta daļa no zemes gabala.		1994 m ²
1.2.	Tai atvērts jauns Kuldīgas pilsētas zemesgrāmatas nodaļējums Nr. 100000527249.		
1.3.	Pamats: 2007.gada 30.augusta Kuldīgas pilsētas domes lēmums Nr.10, 2007.gada 1.novembra Kuldīgas pilsētas domes lēmums Nr.14. Žurn. Nr. 300003541606, lēmums 20.11.2013, tiesnese Odeta Turka		
Ieraksta Nr.	II. daļa 1. iedaļa Īpašnieks, dzimšanas gads, vieta, personas/nodokļu maksātāja kods, tiesību pamats	Daļa	Summa
1.1.	Īpašnieks: Kuldīgas pilsētas pašvaldība, nodokļu maksātāja kods 90000035590.	1	
	Aizstāts		
	Saistīts ar ierakstiem: II daļas 1.iedaļa 2.1 (300002727162), 4.1 (300002727164)		
1.2.	Pamats: 2001. gada 29. novembra Kuldīgas pilsētas domes uzziņa Nr.02-07/1420, 1991. gada 28. jūnija Kuldīgas rajona TDP lēmums, 1991. gada 6. septembra Kuldīgas rajona TDP IK rīkojums Nr.303-n. Žurn. Nr. 300000165501, lēmums 15.01.2002, tiesnese Dace Jansone		
2.1.	Grozīt ierakstu Nr. 1.1 (žurnāla Nr. 300000165501, 17.12.2001) un izteikt šādā redakcijā: Īpašnieks: Kuldīgas novada pašvaldība.	1	
2.2.	Pamats: Kuldīgas novada domes 2009.gada 27. jūlija lēmums Nr.2 par Kuldīgas novadu un Kuldīgas novada administratīvā centra noteikšanu, Administratīvo teritoriju un apdzīvoto vietu likuma 7. pants un pārejas noteikumu 13. punkts. Žurn. Nr. 300002727162, lēmums 26.08.2009, tiesnese Odeta Turka		
Ieraksta Nr.	II. daļa 2. iedaļa Atzīmes par maksātnespēju, piedziņas vēršanu, aizliegumiem, pēcmantīnieku iecelšanu un mantojuma līgumiem	Daļa	Summa
	Nav ierakstu		
Ieraksta Nr.	III. daļa 1. iedaļa Lietu tiesības, kas apgrūrina nekustamu īpašumu	Daļa	Platība, lielums
1.1.	Atzīme - piebraucamā ceļa servitūts par labu nekustamam īpašumam ēdoles ielā 9 un Ēdoles ielā 11.		714 m ²
1.2.	Pamats: 2001. gada 29. novembra Kuldīgas pilsētas domes uzziņa Nr.02-07/1420.		

Žurn. Nr. 300000165501, lēmums 15.01.2002, tiesnese Dace Jansone

Ieraksta Nr.	III. daļa 2. iedaļa Pārgrozījumi 1. iedaļas ierakstos, ierakstu un pārgrozījumu dzēsumi	Daļa	Platība, lielums
Nav ierakstu			

LATVIJAS REPUBLIKA

ZEMES VIENĪBAS ROBEŽU, SITUĀCIJAS UN APGRŪTINĀJUMU PLĀNS

Zemes vienības kadastra apzīmējums: **6201 008 0202**

ADRESE: Kuldīga, Parka iela Nr.22

Zemes vienības robežu, situācijas un apgrūtinājuma plāna izgatavošana veikta, pamatojoties uz Kuldīgas pilsētas domes 2007. gada 30. augusta sēdes lēmumu (prot.Nr.10 p.10) „Par adreses piešķiršanu un zemes gabala platības noteikšanu jaunbūvei - katlu mājai Parka ielā, Kuldīgā” un Kuldīgas pilsētas domes 2007. gada 1. novembra sēdes lēmumu (prot.Nr.14 p.54) „Par grozījumiem Kuldīgas pilsētas domes 30.08.2007. lēmumā „Par adreses piešķiršanu un zemes gabala platības noteikšanu jaunbūvei - katlu mājai Parka ielā, Kuldīgā” (prot.Nr.10 p.10)”

Robežas un apvidus objekti uzmērīti 2008.gada 12.februārī

05.001 Servitūts - tiesība uz braucamo ceļu par labu nekustamajiem īpašumiem ar kad. apz. 6201 008 0129 un kad. apz. 6201 008 0005 - 0 0714ha
(Nekustamā īpašuma objekta apgrūtinājums noteikts, pamatojoties uz zemes reformas likumiem)



Apgrūtinājumu plāns sastādīts 2008.gada 12.martā.

Plāna mērogs 1:1000.

Zemes vienības platība 2.9130 ha

Zemes kadastrālās uzmērīšanas darbus veica SIA „GEODEZISTS”, licence Nr.28, reģ. Nr. 41203006878, Vasarnīcu iela 16, Ventspils, LV-3601

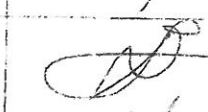
Kuldīgas birojs, Torņa iela 5, Kuldīga, LV - 3301

SIA „GEODEZISTS” Kuldīgas biroja vadītāja		Everita Rudane	12.03.2008
Mērnieks apliecina, ka zemes kadastrālā uzmērīšana veikta atbilstoši LR Ministru kabineta 2007.gada 20.marta noteikumiem Nr 182 “Nekustamā īpašuma objekta noteikšana.”		Jānis Dvarjona	12.03.2008
Izstrādātājs ir informēts par Zemes kadastrālās uzmērīšanas laika veiktajām darbībām, to rezultātiem.		Valdis Šules	12.03.2008

Nr.	Kopējais		Taisnā		Kamzeme	Augu daži	Pļavas	Gorbos	Mehi	Krājņi	Purvi	Zem ūdeņiem	Zem zivju tīkliem	Zem ekām pagāmiem	Zem tēlnēm	Pārējās zemes
	X	I	X	I												
2378	316127.03	375296.96														
2377	316124.05	375302.36														
2376	316220.53	375355.96														
6854	316186.09	375361.84					17083							11333	0.0714	
1153	316185.64	375361.91														
6116	316183.76	375380.11														
7601	316154.04	375396.26														
7600	316122.86	375415.12														
727	316108.87	375425.96														
730	316099.65	375426.26														
701	316086.21	375434.16														
700	316073.88	375441.13														
3549	316047.66	375455.95														
3548	316008.00	375477.24														
1154	315981.31	375458.40														
5904	315987.85	375449.14														
5903	315988.88	375448.44														
5902	315967.78	375409.43														
5901	315966.43	375410.10														
5900	315959.88	375406.00														
1044	315970.69	375388.21														
6182	315991.91	375374.53														
6183	316009.49	375364.51														
4433	315953.48	375338.13														
4432	315970.67	375306.95														
3007	315989.10	375315.25														
3006	315997.76	375287.10														
4436	315999.05	375275.45														
762	316004.53	375275.35														

Zemes vienības platība ir 2.9130 ha

ZEMES LIETOSANĀS VEIDU PLATĪBA (ha)														
Kopējais (ha)	Līdzekļveidīga zeme		Ar zemzemi	Augu daži	Pļavas	Gorbos	Mehi	Krājņi	Purvi	Zem ūdeņiem	Zem zivju tīkliem	Zem ekām pagāmiem	Zem tēlnēm	Pārējās zemes
	1.083	1.7083												
2.9130	1.083	1.7083										1.1333	0.0714	

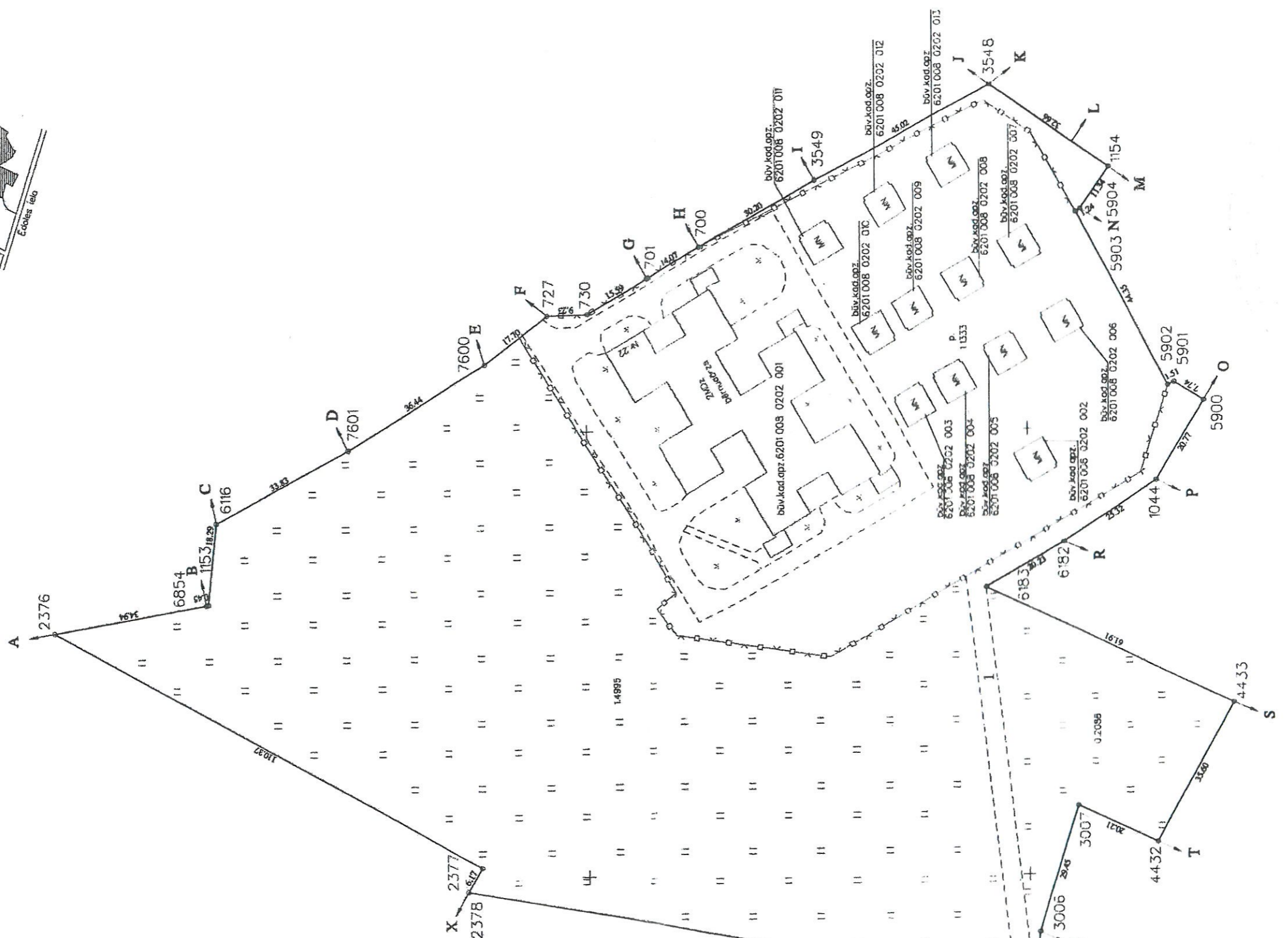

- Robežojošo zemes vienību saraksts:
- no A līdz B z.v.kad.apz. 6201 008 0092
 - no B līdz C z.v.kad.apz. 6201 008 0250
 - no C līdz D z.v.kad.apz. 6201 008 0093
 - no D līdz E z.v.kad.apz. 6201 008 0094
 - no E līdz F z.v.kad.apz. 6201 008 0221
 - no F līdz G z.v.kad.apz. 6201 008 0095
 - no G līdz H z.v.kad.apz. 6201 008 0094
 - no H līdz I z.v.kad.apz. 6201 008 0097
 - no I līdz J z.v.kad.apz. 6201 008 0098
 - no J līdz K z.v.kad.apz. 6201 008 0099
 - no K līdz L z.v.kad.apz. 6201 008 0101
 - no L līdz M z.v.kad.apz. 6201 008 0116
 - no M līdz N z.v.kad.apz. 6201 008 0130
 - no N līdz O z.v.kad.apz. 6201 008 0129
 - no O līdz P z.v.kad.apz. 6201 008 0005
 - no P līdz R z.v.kad.apz. 6201 008 0128
 - no R līdz S z.v.kad.apz. 6201 008 0127
 - no S līdz T z.v.kad.apz. 6201 008 0126
 - no T līdz U z.v.kad.apz. 6201 008 0124
 - no U līdz V z.v.kad.apz. 6201 008 0125
 - no V līdz Z z.v.kad.apz. 6201 008 0122
 - no Z līdz X z.v.kad.apz. 6201 008 0217
 - no X līdz A z.v.kad.apz. 6201 008 0039

Saišinjumi:
z.v.kad.apz. - zemes vienības kadastra apzīmējums
būv.kad.apz. - būves kadastra apzīmējums

Saskaņoja:	paraksts	Valdis Šulcs	12.03.2008.
Pilnu izgatavoja mērnieks		Everita Pūbene	12.03.2008.

Mērogs 1:1000



1.

006239 Rotaļu laukums 8043



2.

Rotaļu laukums Neo 11 (005183)



3.

Sporta –rotaļu komplekss ar slīdkalniņu 004449



4.

Mājiņa ar slīdkalniņu Neo 30 (005202)

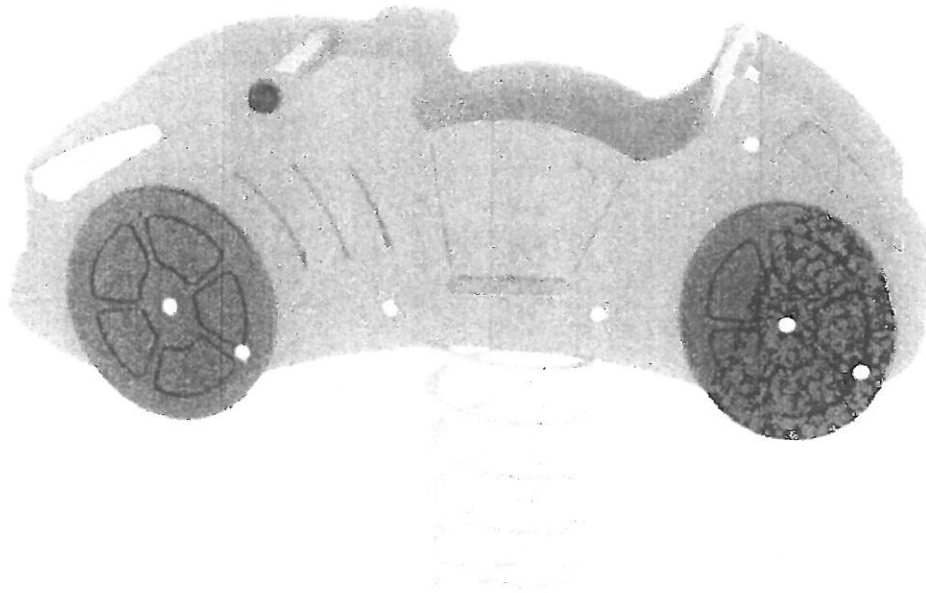

5.

Šūpoles uz atsperēm Automašīna 005103



6.

Šūpoles stārķa ligzdu 005140

